Marke	Derbi
Modell	Senda SM DRD - N.M.
Ausführung	SENDA SM DRD 2006
Zeichnung	07.VERLICHTING (21711)

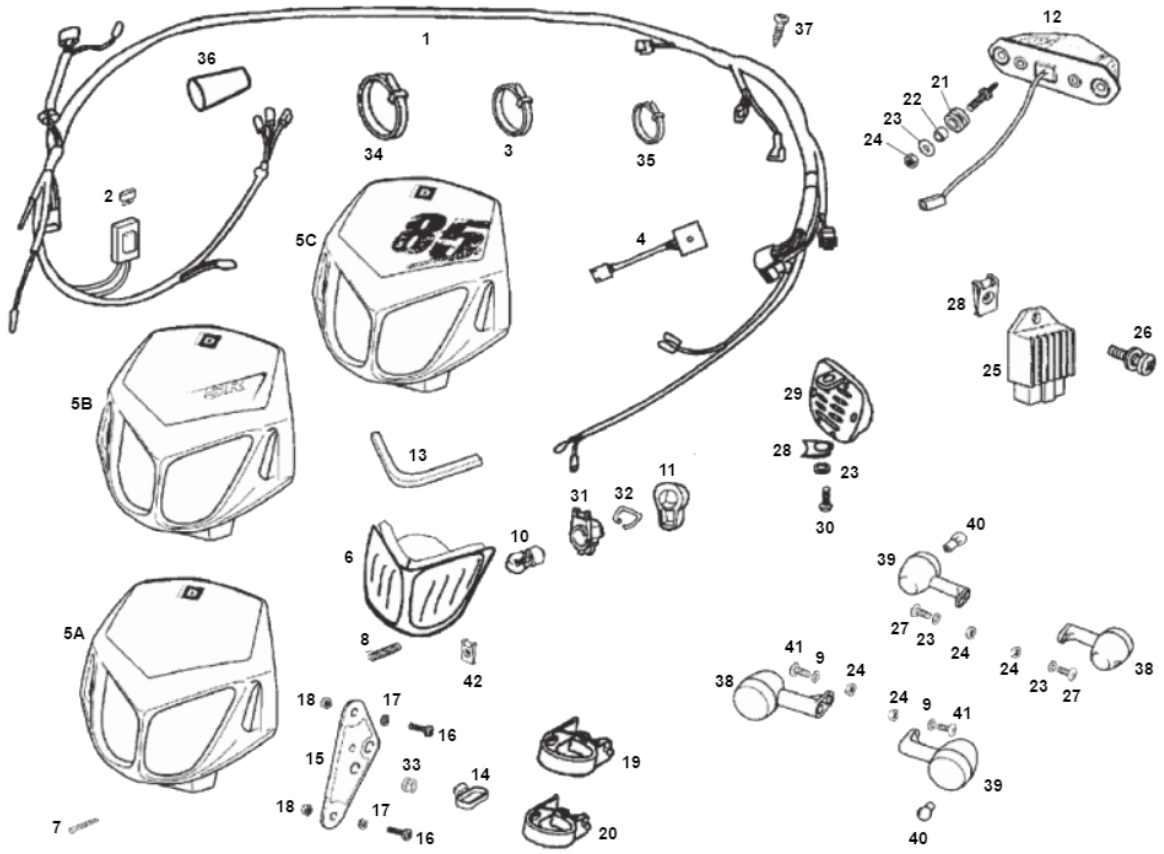

Verzeichniss	Artikelnummer	Beschreibung
01	86107R	nicht im Programm
02	00H01001911	nicht im Programm
03	6038	KABELBINDER/TEI-RIP 100mm x2.5 SCHWARZ 100 stuck
04	00H05700481	nicht im Programm
05	90364	vervallen SCHEINWERFERVERKLEIDUNG DERBI SENDA CARB
05	90155	SCHEINWERFERVERKLEIDUNG DERBI SENDA WEIß
05	90363	vervallen SCHEINWERFERVERKLEIDUNG DERBI SENDA WEIß
05	90154	SCHEINWERFERVERKLEIDUNG DERBI SENDA SCHWARZ
05	90362	vervallen SCHEINWERFERVERKLEIDUNG DERBI SENDA SCHW
05	90367	vervallen SCHEINWERFERVERKLEIDUNG DERBI SENDA+LED
06	89358	vervallen SCHEINWERFER DERBI SENDA R/X-RACE '00 OR
07	00012045000	nicht im Programm
08	00H02304501	nicht im Programm
09	00031106000	nicht im Programm
10	3244	zie 92931
11	00H05703141	nicht im Programm
12	00H01009321	nicht im Programm
12	92686	RÜCKLICHT UNI LED KLAAR (10 LED) CE ELEC
12	88669	RÜCKLICHT UNI LED + BLINKER 7 LED CE
13	00H05700101	nicht im Programm

Verzeichniss	Artikelnummer	Beschreibung
14	00F02201591	nicht im Programm
15	00H01503741	nicht im Programm
16	00012051200	nicht im Programm
17	00D02600631	nicht im Programm
18	00026005000	nicht im Programm
19	00H04605841	nicht im Programm
20	00H04603841	nicht im Programm
21	92786	KÜHLER-GUMMI DERBI SENDA-R (1)
22	00D01500471	nicht im Programm
23	00D01200171	DERBI UNTERLEGSCHEIBE
24	10308	SELBSTSICHERNDE MUTTER M 6 ZINK 10st
25	re00024	SPANNUNGSREGLER DERBI SENDA X-TREME 50cc TP
25	90480	SPANNUNGSREGLER DERBI SENDA/DUCATI ELEC
25	90516	SPANNUNGSREGLER DERBI SENDA/LEONELLI ELEC
26	10199	BLECHSCHRAUBE M6x20 KREUZ SCHWARZ 10st
27	00008061500	nicht im Programm
28	89888	BLECHMUTTER SATZ M6 METRISCH 10 stuck
29	7867	HUPE 12V KLEINES MODEL (DC) 70mm SCHWARZ ELEC
30	10199	BLECHSCHRAUBE M6x20 KREUZ SCHWARZ 10st
31	00003710110	nicht im Programm
32	00003710120	nicht im Programm
33	00H05701061	nicht im Programm
34	00F00900531	nicht im Programm
35	00A00900531	nicht im Programm
36	00H02300961	nicht im Programm
37	00011061300	nicht im Programm
38	89704	BLINKER DERBI SENDA-R DRD/SM R.V./L.H. CE
39	89703	BLINKER DERBI SENDA-R DRD/SM L.V./R.H. CE
40	00H01701011	nicht im Programm
41	00008063000	nicht im Programm
42	89888	BLECHMUTTER SATZ M6 METRISCH 10 stuck
5A	86248000WN0	nicht im Programm