Marke	Derbi
Modell	Senda SM DRD - N.M.
Ausführung	SENDA SM DRD 2006
Zeichnung	12.UITLAAT (21716)

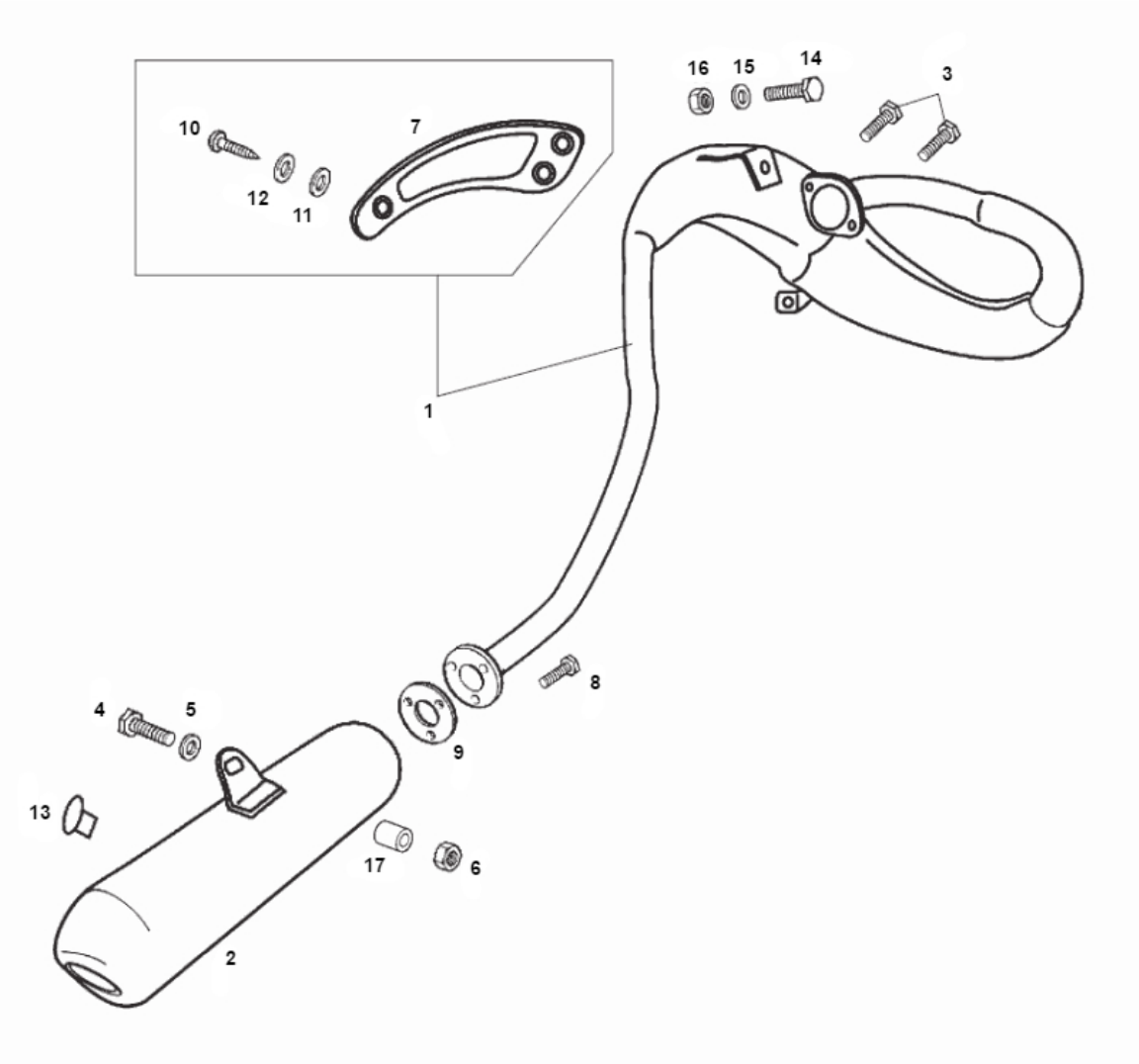

Verzeichniss	Artikelnummer	Beschreibung
01	06.12.530.16	AUSPUFF E-NOX DERBI SENDA '00/DRD ROSTFREI CE
01	06.12.530.21	AUSPUFF E-NOX STEEL DERBI SENDA '00/DRD CE
01	89733	AUSPUFF PROMA DERBI SENDA-R''00 ENDURO
01	06.12.530.36	AUSPUFF E-NOX EVO DERBI SENDA '00/DRD ROSTFREI CE
02	86128R	nicht im Programm
03	00002062011	nicht im Programm
04	00000002825	nicht im Programm
05	10315	UNTERLEGSCHEIBE M 8 ZINK 100st
06	10309	SELBSTSICHERNDE MUTTER M 8 ZINK 10st
07	00H01810391	nicht im Programm
08	00D05910081	nicht im Programm
09	00H03404321	nicht im Programm
10	00000012415	nicht im Programm
11	00F04201361	nicht im Programm
12	00D02600631	nicht im Programm

Verzeichniss	Artikelnummer	Beschreibung
13	00G01500951	nicht im Programm
14	00012081621	nicht im Programm
15	10315	UNTERLEGSCHEIBE M 8 ZINK 100st
16	10309	SELBSTSICHERNDE MUTTER M 8 ZINK 10st
17	863693	nicht im Programm